ZMĚNA Č. 6 ÚZEMNÍHO PLÁNU VRÁBČE

KOORDINAČNÍ VÝKRES 5

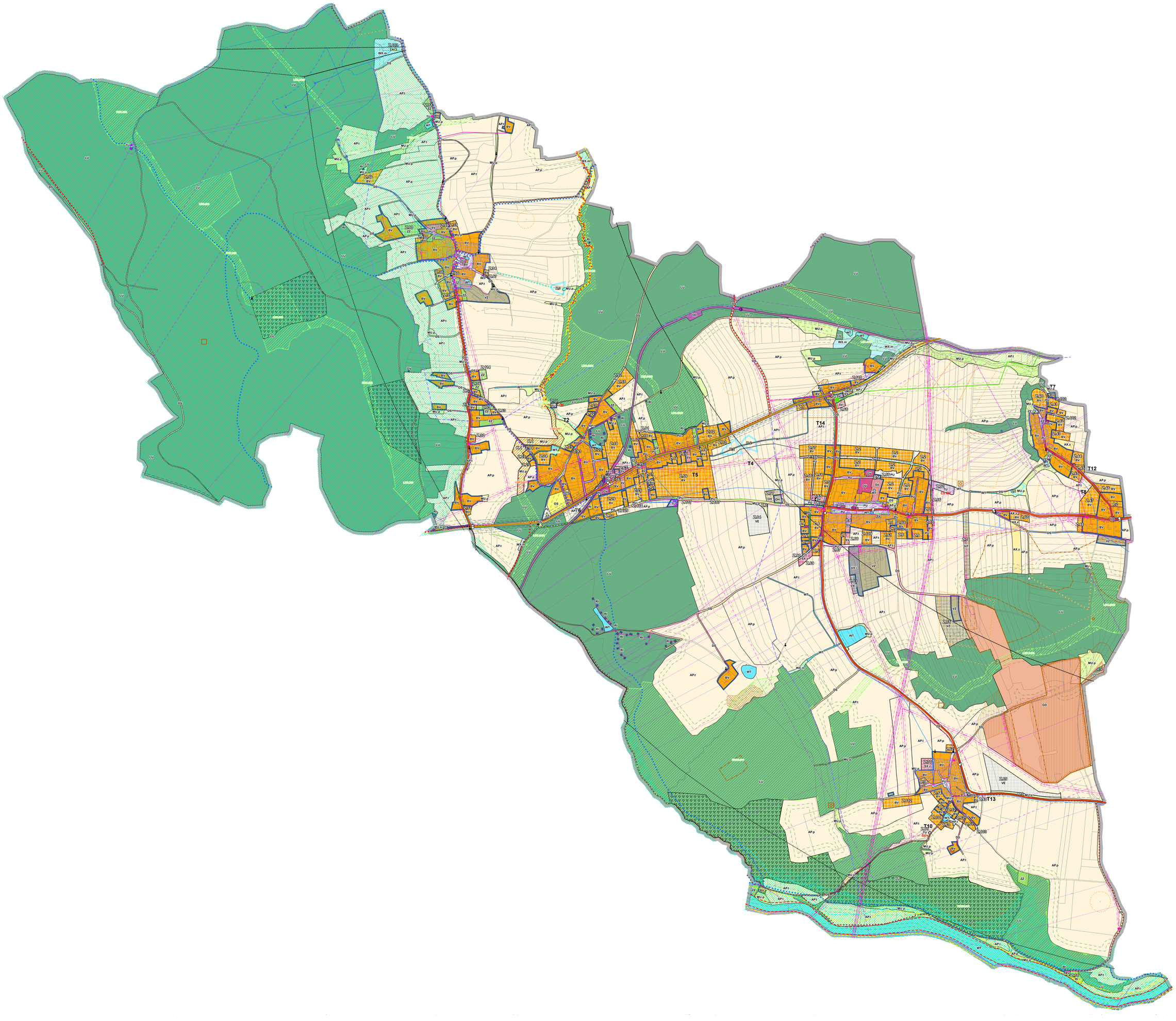

ZÁKLADNÍ ČLENĚNÍ

zobrazení	popis
	hranice správního území obce
	zastavěné území
	zastavitelná plocha
	plocha přestavby
	plocha změny v krajině

PLOCHY S ROZDÍLNÝM ZPŮSOBEM VYUŽITÍ

zkr.	barva	popis využití	index
		bydlení venkovské	BV
		smíšené obytné venkovské	SV
		smíšené obytné jiné - zemědělská výroba s možností bydlení	SX.z
		rekreace individuální	RI
		zeleň - zahrady a sady	ZZ
		občanské vybavení veřejné	OV
		občanské vybavení - sport	OS
		občanské vybavení - hřbitovy	OH
		veřejná prostranství všeobecná	PU
		doprava silniční	DS
		doprava drážní	DD
		technická infrastruktura všeobecná	TU
		výroba energie z obnovitelných zdrojů	VE
		výroba zemědělská a lesnická	VZ
		výroba jiná - plocha skladování inertního materiálu	VX.i
		těžba nerostů - dobývání a úprava	GD
		vodní a vodních toků	WT
		vodní a vodohospodářská jiná - zamokřené pozemky	WX.m
		zemědělská - pole	AP.p
		zemědělská - trvalé travní porosty	AP.t
		zemědělská jiná - zahradnictví	AX.z
		lesní všeobecná	LU
		smíšené nezastavěného území - přírodní priority	MU.p

ÚZEMNÍ REZERVY

zkratka	popis využití
RV	vodohospodářská
RV.i	těžba nerostů - dobývání a úprava

ÚZEMNÍ SYSTÉM EKOLOGICKÉ STABILITY

kódo	křížování s jiným	popis
		LBC - lokální biocentrum
		LBK - lokální biokoridor
		RBK - regionální biokoridor
		NRBC - nadregionální biocentrum
IP	IP	interakční prvek

DOPRAVNÍ INFRASTRUKTURA

zobrazení	popis
	silnice II. třídy
	silnice III. třídy
	cyklostrasy
	hipostezky
	turisticky značené trasy
	autobusová zastávka
	železniční zastávka
	ochranné pásmo silnic II. a III. třídy
	ochranné pásmo drážní dopravy
	ochranné pásmo letišť s výškovým omezením staveb
	hlukové isolyny dopravní infrastruktury

Na celé správní území obce zasahuje ochranné pásmo leteckého pozemního zařízení a ochranné pásmo radaru Třebotovice

TECHNICKÁ INFRASTRUKTURA

zkr.	barva	popis
		vedení elektrické sítě NN
		vedení elektrické sítě VN
		vedení elektrické sítě VVN
		trafostanice
		ochranné pásmo elektrické sítě
		větrná elektrárna
		komunikační vedení
		radiolinková trasa
		telekomunikační zařízení
		ochranné pásmo radiolinkové trasy
		plynovod STL
		plynovod VTL
		regulační stanice plynu
		bezpečnostní pásmo plynovodu
		jednotná kanalizace
		splašková kanalizace
		dešťová kanalizace
		kanalizace výtlak
		vodovod
		rozhraní 1. a 2. tlakového pásma vodovodu
		zdroje vody
		vodojem
		ochranné pásmo vodního zdroje

URBANISTICKÉ A ARCHITEKTONICKÉ HODNOTY

zobrazení	popis
	urbanisticky hodnotný prostor
	významný vyhlídkový bod
	významná nebo architektonicky cenná stavba

CIVILNÍ OCHRANA

zobrazení	popis
	stanice HZS
	umístění varovného zařízení

KULTURNÍ LIMITY

zobrazení	popis
	nemovitá kulturní památka
	kaple, kříž, boží muka
	region lidové architektury - Třebíčsko, Vrábčsko
	území s archeologickými nálezy I. a II. kategorie

Celé správní území lze označit jako území s archeologickými nálezy III. kategorie

PŘÍRODNÍ LIMITY

zobrazení	popis
	II. zóna CHKO Blanský les
	III. zóna CHKO Blanský les
	NATURA 2000 - EVL
	Přírodní památka
	les zvláštního určení
	vzdálenost 30 m a 50 m od okraje lesa

VODOHOSPODÁŘSKÉ LIMITY

zobrazení	popis
	záplavové území Q100
	aktivní zóna záplavového území
	území ohrožené zvláštní povodní (Lipno I, Lipno II)
	zatrubněný tok
	otevřený příkop - převedení povrchových vod

OSTATNÍ LIMITY

zobrazení	popis
	ochranné pásmo hygienické ochrany pro stavbu zemědělského areálu

GEOLOGIE

zobrazení	popis
	chráněné ložiskové území
	nevyhradit evidovaná ložiska
	výhradní bilancovaná ložiska
	schválené prognózní zdroje vyhrazených nerostů
	ostatní evidované prognózní zdroje
	dobývací prostor
	sesuvné území
	poddolované území
	haldy, propadliny

ZÁZNAM O ÚČINNOSTI

vydávající správní orgán: Zastupitelstvo obce Vrábče
datum nabytí účinnosti:
pořizovatel: Obecní úřad Vrábče
oprávněná osoba pořizovatele:

ZMĚNA Č. 6 ÚZEMNÍHO PLÁNU VRÁBČE

5. KOORDINAČNÍ VÝKRES

návrh pro veřejné projednání

ZHOTOVITEL
STUDIO MAP s.r.o

MĚŘÍTKO
1:5 000

PŘÍLOHA ČÍSLO 2